

FESTIVAL DE PARINTINS:

Impacto dos bois na
economia local



Sobre o estudo



Estudo inédito da Serasa em parceria com o instituto Opinion Box analisa como o Festival de Parintins impacta a economia local e o comportamento financeiro da população da Região Norte.

A pesquisa explora:

- geração de renda;
- consumo durante o evento e
- impacto econômico regional.

Informações Técnicas

Pesquisas Online



943



55%
Homens



45%
Mulheres

Faixa etária

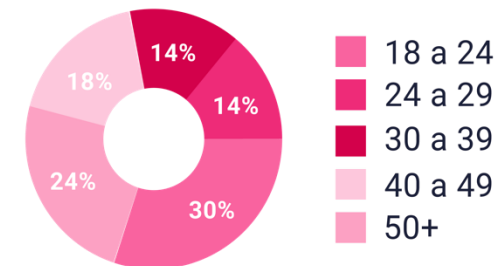

Coleta:

10 de março a 21 de abril de 2026



Margem de erro

3,2 p.p



Intervalo de confiança

95%

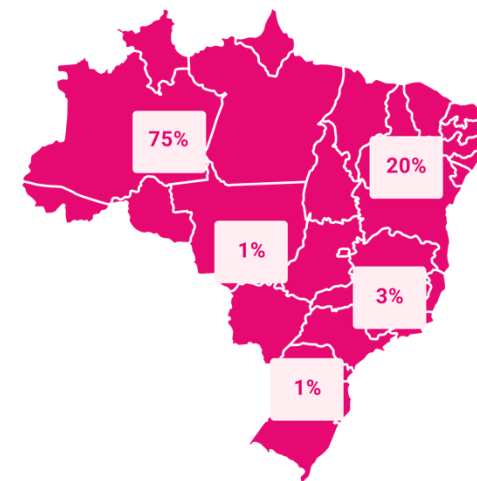

RENDA EXTRA



46% pretendem trabalhar durante o Festival

Por que querem trabalhar?

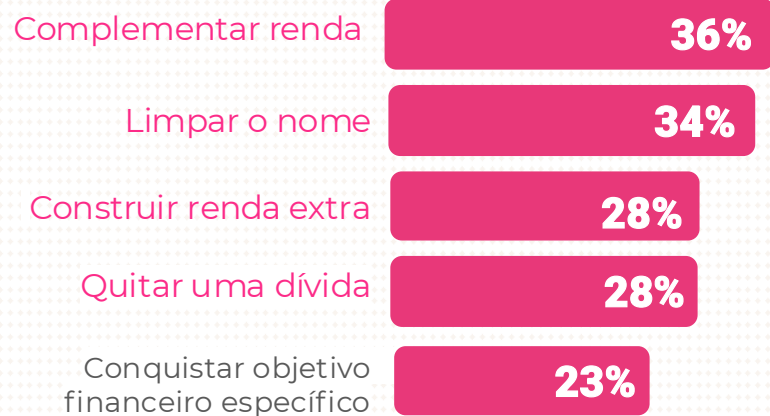

De onde vem a renda extra?



*Respostas de múltiplas escolhas

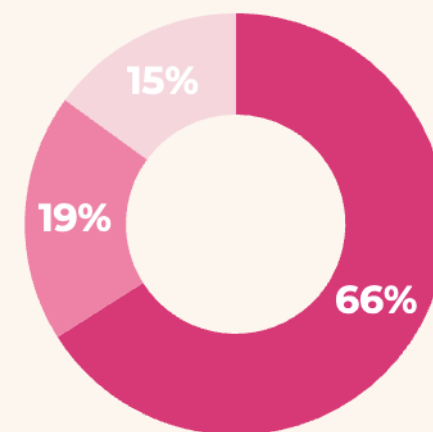

■ Primeira experiência
■ Recorrente
■ Já trabalharam antes



Para muitos trabalhadores, a renda do Festival não é extra, **é essencial:**

4 em cada 10 afirmam que
“Sem essa renda, as despesas essenciais seriam comprometidas”

FONTE: SERASA E INSTITUTO OPINION BOX | MAIO 2026

56%

Estimam ganhos acima de
R\$ 1.000 na renda mensal

53%

Aumento acima de 40% da renda
mensal

Falta de dinheiro e acesso ao crédito estão entre os principais desafios

Principais barreiras na geração de renda

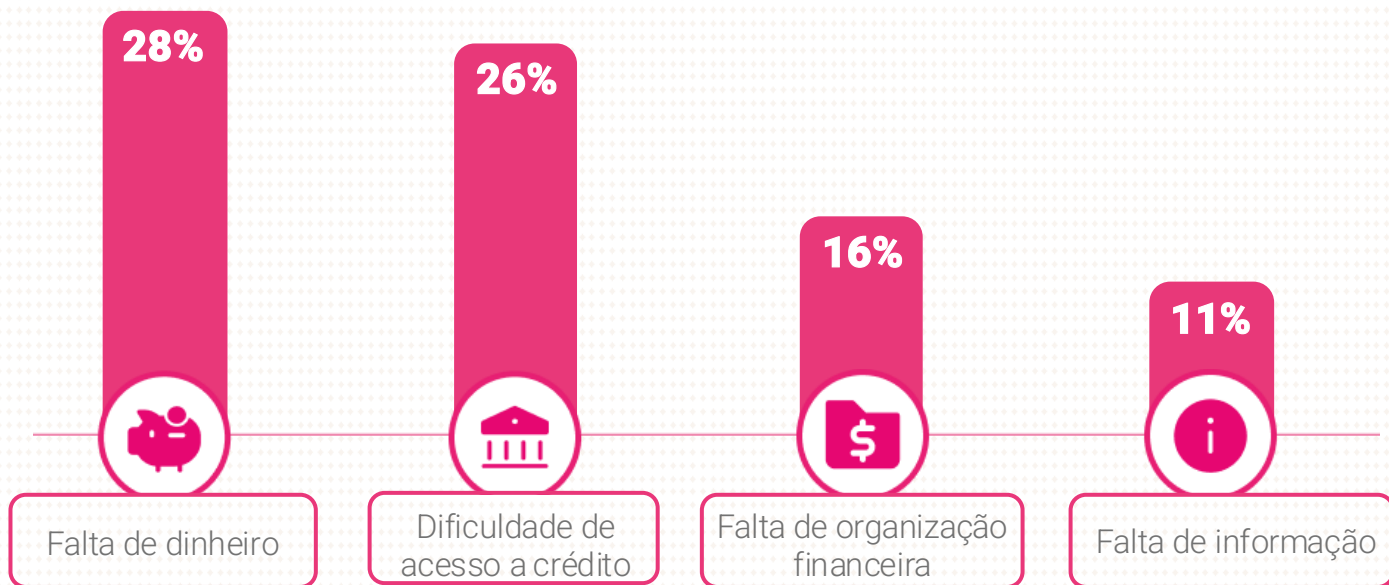

*Respostas de múltiplas escolhas

87%
aproveitariam melhor a renda
com **educação financeira**

CONSUMO NO EVENTO



54% dos participantes vão pela experiência do Festival:

45%

pretendem gastar
acima de R\$ 1 mil



Gastos previstos

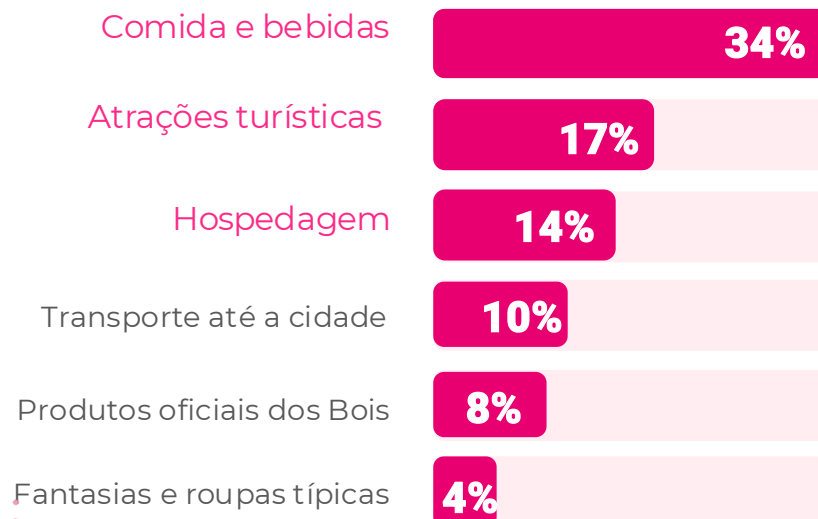

Formas de pagamento previstas

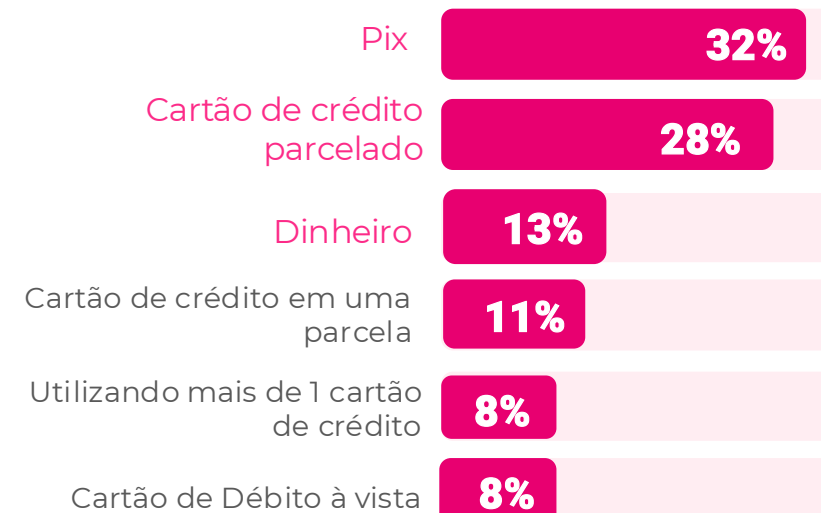

*Respostas de múltiplas escolhas

85%

se planejam financeiramente com antecedência...

Como se planejam?

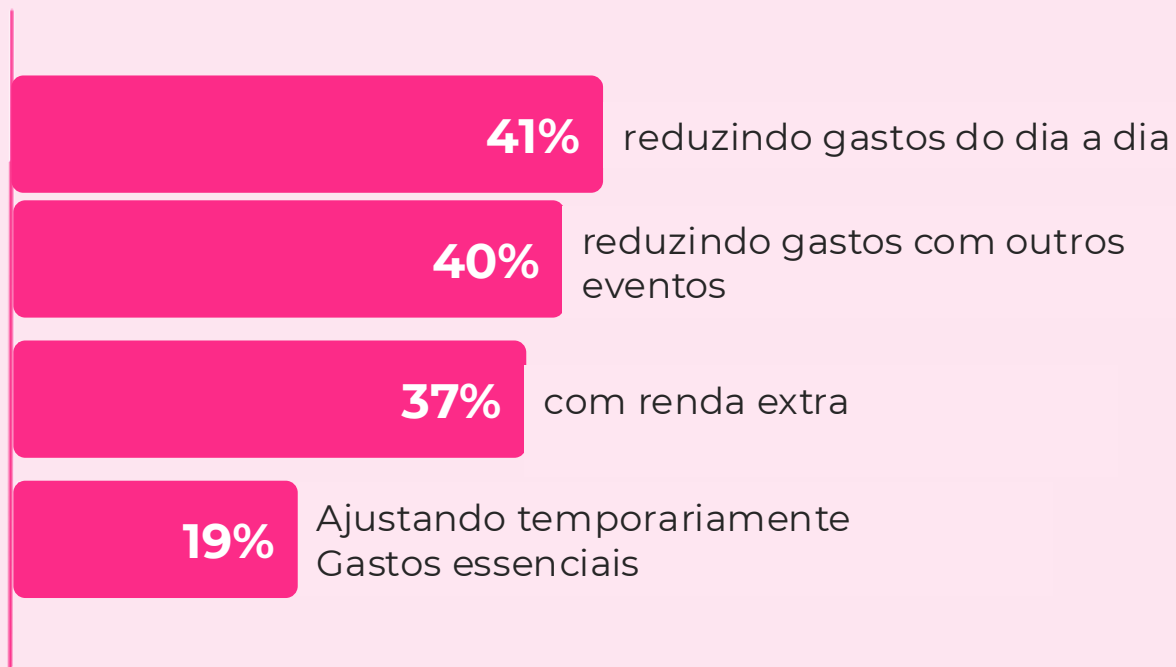

**Respostas de múltiplas escolhas*

...ainda assim:



IMPACTOS NA REGIÃO



9 em cada 10 amazonenses percebem que o Festival impacta positivamente a economia local

Qual é o impacto regional percebido durante o evento?

Impactos positivos na economia local



97%

Orgulho cultural e identidade regional



45%

Impacto econômico relevante para vários setores da cidade



40%

Impacto econômico do Festival se concentra em serviços essenciais ao turismo

Setores mais impactados pelo Festival

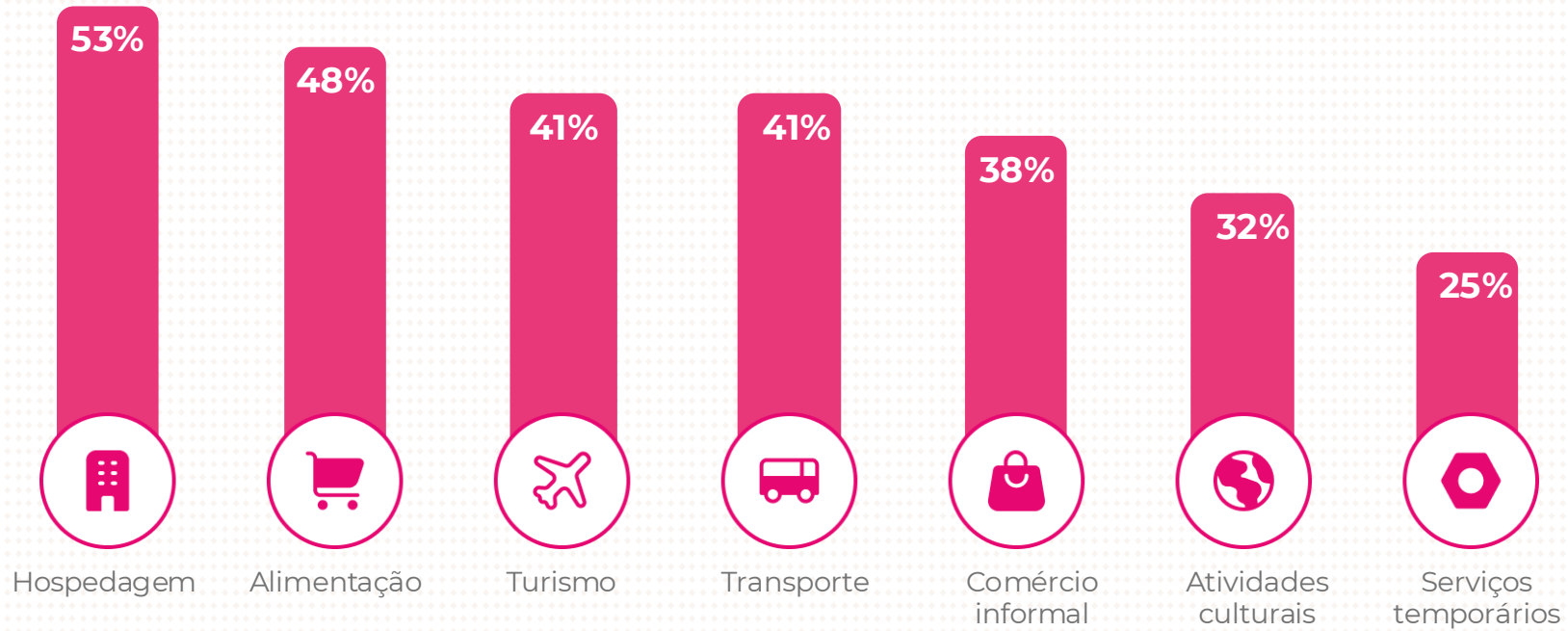

*Respostas de múltiplas escolhas



Cultura e identidade seguem no centro da experiência do Festival

Mais da metade (53%)

participam principalmente pela **experiência cultural**



Foto: Governo do Amazonas

Motivações para participar do Festival

